

臺東縣池上鄉錦園村防災疏散避難計畫

填報日期：114年01月22日

一、目的

1. 為保障居民生命 safety 及避免土石流防災疏散避難時之混亂。
2. 為使居民能啟動自主防災作為，輔以指導作為，以減少災損。

二、轄內保全住戶

本村第13、14鄰或鳳梨園之附近，經農業部農村發展及水土保持署劃定之土石流潛勢溪流(東縣DF001)，潛勢溪流內有(4)戶(8)人為保全住戶。

※註：位於土石流潛勢溪流或大規模崩塌潛勢區影響範圍內之弱勢族群(如身心障礙者)、民宿業者、長照業者及露營區等休閒場域納入疏散避難考量，並提早進行預防性疏散或選擇無中斷風險之替代道路

*附表：1. 表PR20V 土石流及大規模崩塌潛勢區影響範圍保全住戶統計表

2. 表PR21V 土石流及大規模崩塌潛勢區影響範圍保全住戶名冊。

*附圖：圖一 土石流及大規模崩塌疏散避難圖

三、轄內疏散避難地點及路線

本村在地緊急避難處所經勘查後，以(地方文化館)為避難地點，如為緊急事件將就近暫時集中於萬安國小臨時避難處所後再依可運輸環境移送至地方文化館(物資較完善)。

*註：避難路線如有道路中斷風險之虞，應提早進行預防性疏散或選擇無中斷風險之替代道路，另避難處所之選定，可參酌與內政部之避難收容處所資料一致

*附表：表PR30V 土石流及大規模崩塌防災疏散避難收容處所及避難物資儲存地點統計表

四、疏散避難人員編組與分工

本村內有錦園村村幹事1人(鄭瑞珠)、避難處所管理人1人(黃秋菊)、池上分駐所或錦安派出所5人及其他可於5分鐘內動員志工1人，由錦園村村長李永善領導，並依特性編組。

疏散班 發布避難勸告時負責挨家挨戶通知保全對象進行自主避難。

發布撤離指示時協助引導班進行撤離及強制疏散。

引導班 發布避難時負責有交通管制、秩序維護等。

發布撤離指示時負責交通管制、秩序維護、警戒區管制、強制疏散。

收容班 負責避難收容等所需事項。

行政班 負責疏散避難之各類文書、情資收集與分析研判等

警戒班 負責災害預警監控、情資蒐集、監測雨量、避難勸告、災情分析研判及蒐集避難過程紀錄等。

*附表：表PR70V 土石流及大規模崩塌疏散避難編組分工表

避難小組各班需預擬任務配置，如警戒班班長李永善負責監測雨量，疏散班班長吳義雄負責第13鄰及第14鄰38、38之2號、49號、50號之1、51、52避難勸告，引導班班員林春菊負責東9-1鄉道與東9-2鄉道交叉路口處交通管制，收容班班長鄭瑞珠負責開啟避難處所地方文化館大門，以節省討論分工時間。

五、疏散避難裝備器材物資整備、檢查及避難演練

疏散避難編組所需裝備器材如無線電預先設定頻率、路障、交通工具、避難所需糧食及水等物資皆須事

前整備完成，並每年防汛期前至少完成一次檢查。疏散避難演練亦須每年舉辦，至少於防汛期前完成一次。

六、避難撤離流程

以下流程以時間尚為充裕時為前提擬訂，若時間急迫可直接切入任何一階段，並同步進行相關步驟或循環跳接。

1. 情資收集

接獲公所通知疏散避難，或依據當地雨量及實際狀況，逕行疏散避難並向鄉公所報備。

2. 避難勸告及自主疏散

為預防災情擴大，先行勸導保安對象主動避難，經村長（或代行者）同意啟動疏散避難小組，原上以挨家挨戶方式進行勸導，並告知保全住戶災情危險度、避難所地點、避難路線、攜帶物品、諮詢方式等相關資訊，同時了解需要特別服務之對象(如老人、幼童、孕婦、洗腎或重病患者、身心障礙者等弱勢族群)與方式。並利用村內廣播系統、消防警察民政等所有廣播車、地區廣播電台、雷視台、簡訊、網路、電話等通(告)知。

*附表：1.表PR80V 土石流及大規模崩塌防災疏散避難紀錄表

2.表PR90V 土石流及大規模崩塌防災疏散避難勸告單

3. 避難收容處所開設、收容與管理

(1)配合勸導避難所需，即行開設避難處所，並進駐管理人員。開設後立即依台東縣危險區域(村里、部落)因應天然災害緊急救濟物資儲存作業要點(內含三級儲存原則、物資類、取得

配發、發理及逾期處理)進行物資清點與管理。

(2)民眾陸續被收容後，依台東縣災民收容中心使用管理須知(分作業、總務、照護、治安等方面)進行管理，並介紹周邊設施、活動範圍等。若開設於學校，可利用校內保健室及廁

所；無衛生保健設備者，設置臨時廁所及救護站等以防止疾病傳染。另為穩定災民情緒，提供災情諮詢、親友聯絡等服務。

(3)若災情擴大或複合型災害發生，為民眾安全或收容容量之需，須移往外地收容所。

(4)由於難所收容人員包括自主避難者及被強制疏散者，為了解所有避難人數，統一於避難處所統計人數，以了解疏散避難執行情形。

*附表：表PR100V 土石流及大規模崩塌防災疏散避難收容人員一覽表

4. 指示撤離及強制疏散

經研判或獲得訊息發布土石流黃色警戒，先以電話勸導保全住戶撤離下山依親。若發布土石流紅色警戒，須立即撤離保全住戶，於村長（或代行者）同意後即行廣播告知，疏散班與引導班班員配合池上分駐所或錦安派出所警員將民眾強制疏散。

*附表：表PR110V 土石流及大規模崩塌疏散避難指示村里廣播參考稿

5. 疏散避難解除及復原

接獲解除疏散避難後，通知避難處所之民眾返家，並對返家民眾告知整理家園須注意事項以防二次災害，及相關後續服務諮詢電話與方式。若有民眾家園嚴重受損無法居住即須進行安置。隨後避難處所立即進行清潔與復原工作。

七、疏散避難記錄與回報

為確保民眾避難、後續服務規劃與經費核銷，須對疏散避難過程進行紀錄，但礙於災情急迫時不容許詳細紀錄，故所有紀錄需先格式化，填具時至少需要收容者姓名、原居住地、避難地點、避難時間。相關紀錄資料依災害應變體系災情傳遞所需，傳送或回報給彙整單位。

八、其他

1. 交通管制計畫

如果疏散人數眾多之區域或觀光區(因包含遊客)，將增列交通管制計畫。

2. 支援計畫

因錦園村位處偏遠山區、交通不便或易中斷，需要空中支援運輸前往他鄉避難，須提前疏散避難，對弱勢團體之運輸照護等等，故增列相關應變支援計畫。

3. 預算來源

因疏散避難所需費用龐大，故預先估列經費。

20250506092419

圖一 土石流及大規模崩塌疏散避難圖



表 PR30V

池上鄉錦園村土石流及大規模崩塌防災疏散避難收容處所及避難物資儲存地點統計表

項次	收容範圍 *1	避難收容處所 *2			避難物資地點、種類及廠商明細			
		避難收容處所 名稱	收容人數	管理人/ 聯絡電話 *3	物資儲存點	管理人/ 聯絡電話	物資種類及數量	開口廠商/ 聯絡電話
1	東縣 DF001 (CD01)	在地避難所 地方文化館	150	黃秋菊 0: 089-862041-136	村辦公室之倉庫	鄭瑞珠/089-862041-140	食米：3,000斤 飲用水 ：2,000公升 油、鹽、醬油 ：食油43公斤、鹽43公斤 棉被、毛毯 ：寢具200套 (每套含枕頭、毯子、棉被各1件)(冬季厚、夏季薄) 其他：瓦斯桶10桶、快速瓦斯爐10個 替代方案：災民收容住宿：居之案民宿(可收容20人)	真滿意五金行池上店 089-865892-林美娥 東聯瓦斯行 089-862656-鍾宜蓁 居之安民宿 089-865506-陳吳秋娥
		外地收容所						

註：

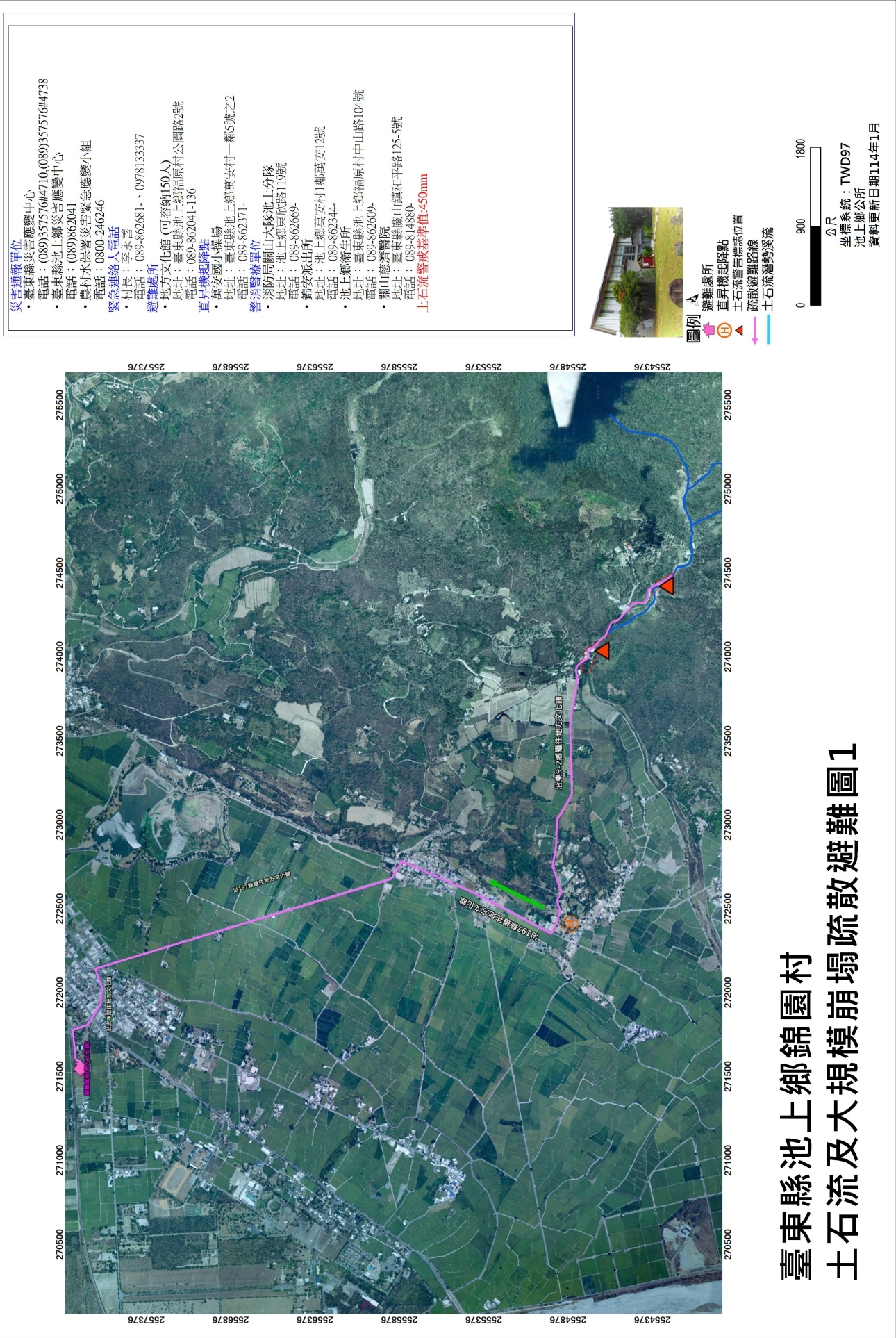
*1：收容範圍可以土石流潛勢溪流或大規模崩塌潛勢區編號或保全住戶地址來表示。

*2：在地有災害擴大之虞或易形成孤島地區可安排轉移至鄰近行政區之適當安置地點。

*3：H 代表家裡電話，C 代表行動電話，O 代表辦公室電話。

表 PR70V

池上鄉錦園村土石流及大規模崩塌疏散避難編組分工表

單位：疏散班

任務說明	發布避難勸告時負責挨家挨戶通知保全對象進行自主避難。 發布撤離指示時協助引導班進行撤離及強制疏散。		裝備器材	無線電1支 安全頭盔5頂 萬能斧1支 輕便雨衣5件 強力手電筒1支
職稱	姓名	聯絡方式	任務配置	
班長	吳義雄		統籌指揮避難勸告疏散撤離等全般工作。	
班員	林春菊		負責廣播車宣導。 負責第14鄰第1-3戶之勸導避難。	

單位：引導班

任務說明	發布避難時負責有交通管制、秩序維護等。 發布撤離指示時負責交通管制、秩序維護、警戒區管制、強制疏散。		裝備器材	指揮棒3支 反光背心3件 警示燈2個 無線電1支 交通錐8支
職稱	姓名	聯絡方式	任務配置	
班長	李永善		統籌指揮避難引導管制等全盤工作。	
班員	林春菊		負責交通管制。	

單位：收容班

任務說明	負責避難收容等所需事項。		裝備器材	無線電1支 睡袋5件 醫藥箱1箱
職稱	姓名	聯絡方式	任務配置	
班長	鄭瑞珠		統籌指揮避難所全般工作，及開啟避難所門。	

單位：行政班

任務說明	負責疏散避難之各類文書、情資收集與分析研判等		裝備器材	無線電1支
職稱	姓名	聯絡方式	任務配置	
班長	鄭瑞珠		統籌疏散避難所需資訊提供、行政、文書、記錄等工作。 負責情資收集、發布訊息。 負責文書製作、記錄彙整。	

單位：警戒班

任務說明	負責災害預警監控、情資蒐集、監測雨量、避難勸告、災情分析研判及蒐集避難過程紀錄等。		裝備器材	無線電1支 雨量筒1個
職稱	姓名	聯絡方式	任務配置	
班長	李文源		進行監測雨量與避難勸告	

註：0代表辦公室電話，H代表家裡電話，C代表行動電話，M代表電子信箱。（本疏散避難人力編組為初步參考，可依轄內需求不同調整。）

表 PR80V

池上鄉錦園村土石流及大規模崩塌疏散避難紀錄表

項目	內容	備註
疏散避難原因	<input type="checkbox"/> 於 年 月 日接獲鄉公所通知，本村列入土石流及大規模崩塌警戒，建議疏散避難。 <input type="checkbox"/> 經當地雨量及實際狀況分析研判達土石流及大規模崩塌警戒值，建議疏散避難。	
疏散避難區域		
前往避難地點	地方文化館	
避難住戶	約： 4 戶 8 人	
啟動時間	<input type="checkbox"/> 進行避難勸告(月 日 時 分) <input type="checkbox"/> 進行指示撤離強制疏散(月 日 時 分)	
執行單位	指示由本里內幹事、避難收容處所管理人、消防分隊、義消、派出所員警、義警、睦鄰救援隊及其他可於5—7分鐘內可動員人員，編組成之疏散避難小組執行，並由村(里)長指揮領導。	
其他	<input type="checkbox"/> 通知避難收容處所管理人員進駐開設 <input type="checkbox"/> 須進行疏散避難廣播 <input type="checkbox"/> 須進行交通管制 <input type="checkbox"/> 須申請直昇機載送 <input type="checkbox"/> 醫療需求_____	
村長簽名		
填單人員簽名		
日期	中華民國 年 月 日 時 分	

表 PR90V

池上鄉錦園村土石流及大規模崩塌防災疏散避難勸告單

災情現況	因受天氣等因素影響，目前所居住的範圍，可能受到土石流及大規模崩塌的侵襲，為預防災害發生，建議預先避難。 (空白處可依危險度現況及時間許可下補充說明)
自我保護措施建議	請自行前往避難收容處所避難
避難地點	<input type="checkbox"/> 地方文化館 <input type="checkbox"/> 其他(如依親)
建議攜帶物品	生活用品：衣物、個人藥品等。 協助用品：手電筒、收音機、雨衣、求救哨子等。 貴重物品：帳簿、印章等。
特殊注意事項	戶內若有老人、幼童、孕婦、洗腎或重病患者、身心障礙等弱勢族群，請告知勸告疏散避難人員加以協助。
資訊查詢服務	公所： 村(里)長：李永善 (089)862681 0978133337 總幹事： 消防分隊： 派出所： 衛生所(室)：
本村防災疏散避難路線及避難地點圖示	
(圖請至於背面，詳細資訊應清晰可辨視)	

註：此表係傳(交)送民眾，俾民眾了解情況及避難收容處所與諮詢方式。

本村防災疏散避難路線及避難地點圖示



表 PR100V

池上鄉錦園村土石流及大規模崩塌防災疏散避難收容人員一覽表

避難收容處所地點：_____

[illegible]

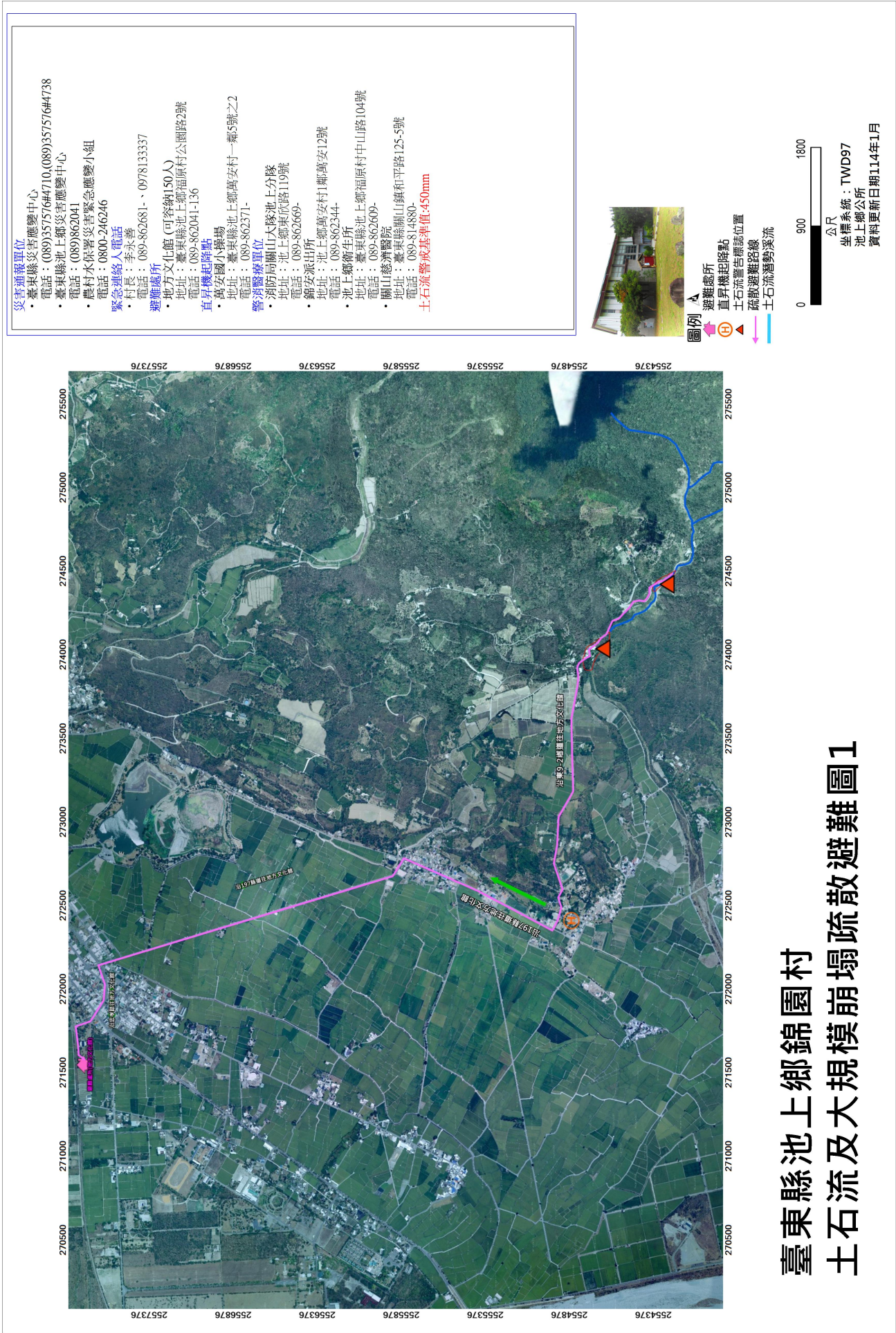
表 PR110V

池上鄉錦園村土石流及大規模崩塌疏散避難指示村里廣播參考稿

各位鄉親

請居住於第 13、14 鄰民眾注意，由於大雨不斷(颱風來襲)，經研判可能發生土石流(或大規模崩塌)，請民眾儘速撤離，前往以下避難所避難：

地方文化館

這是最後通告，請務必配合。

20250506092419